

## Installatiehandleiding

Voor u begint met de installatie van de software maakt u te allen tijde een back-up van uw gehele systeem, op deze manier kunt u bij problemen altijd uw systeem herstellen.

Bij deze versie dient de software geïnstalleerd te worden op uw C: schijf, indien u een andere schijf kiest kan het zijn dat de software niet goed functioneert.

Unzip het gedownloaden bestand en start setup.exe.

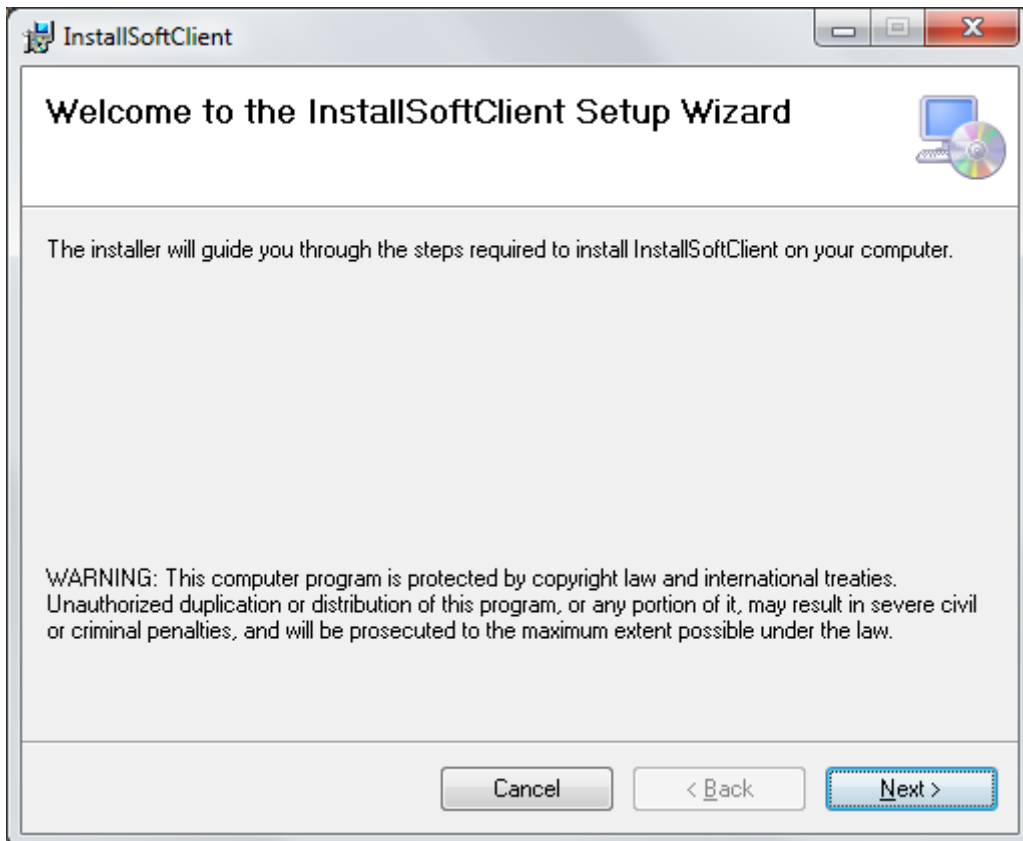

Klik op next als u de tekst begrijpt.

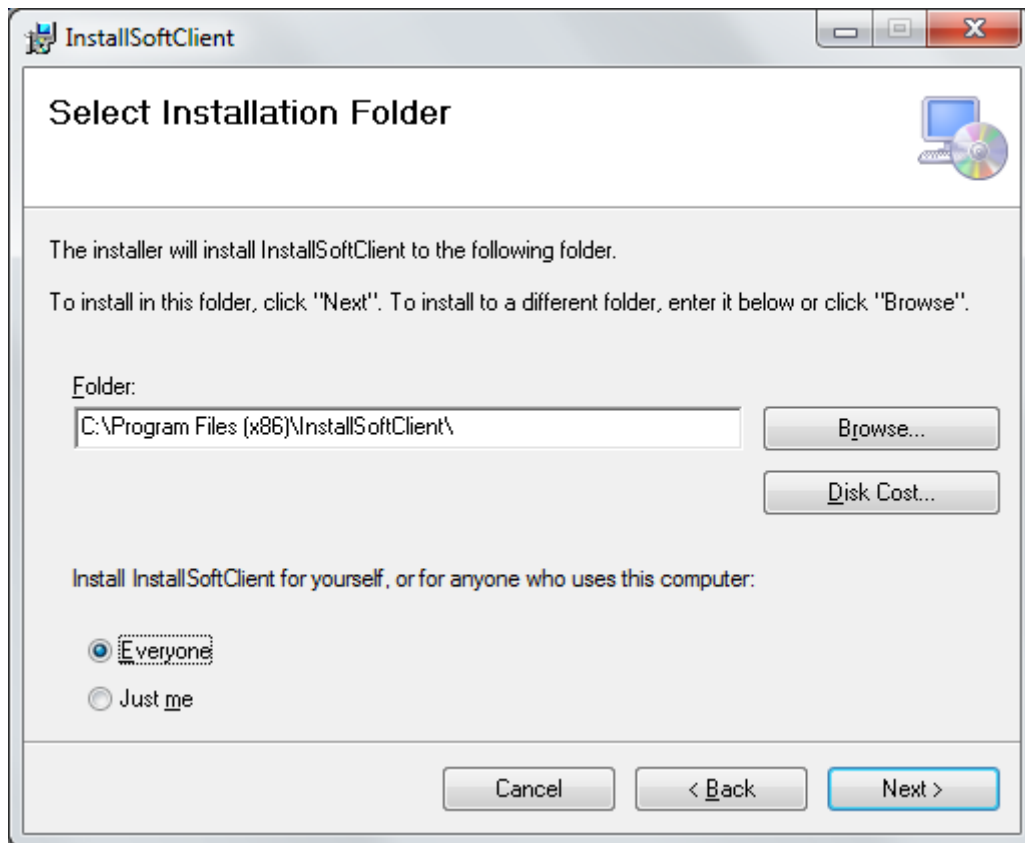

Maakt uw keuze, het word aangeraden om voor "Everyone" te kiezen. Klik vervolgens op Next.

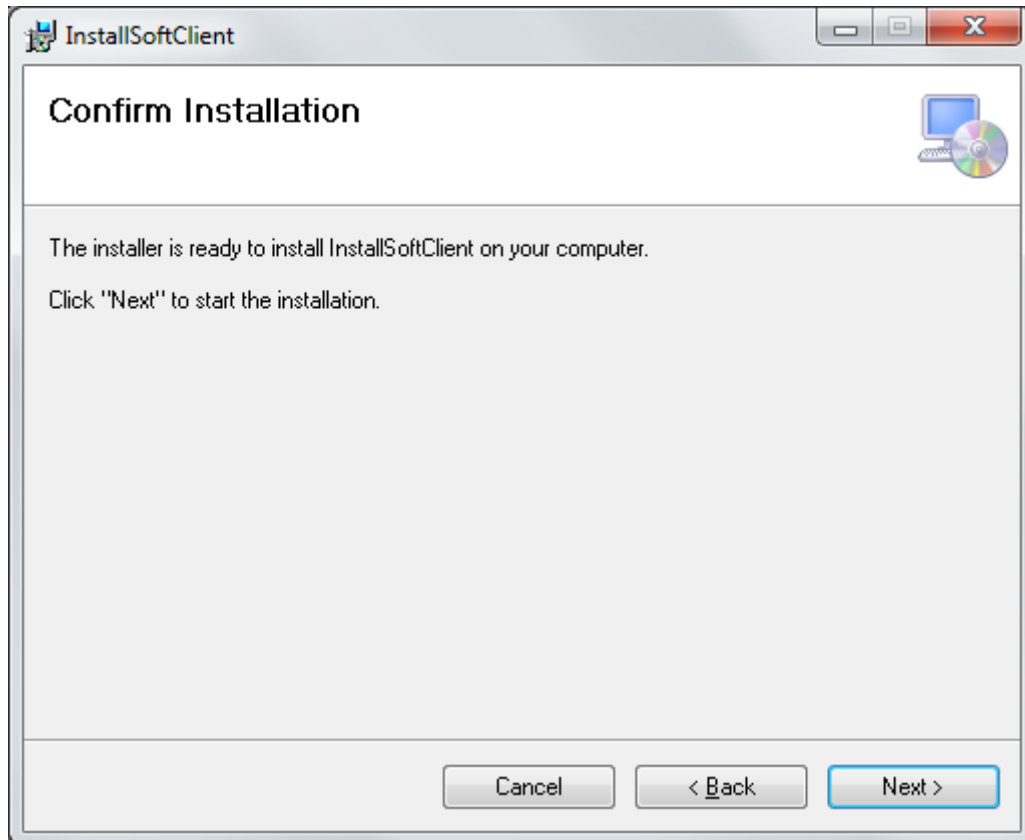

Klik op Next om de installatie te starten.

